



COMUNE DI LONGI

CITTA' METROPOLITANA DI MESSINA

ORIGINALE DI DELIBERAZIONE DEL CONSIGLIO COMUNALE

N. 28 Reg. DEL 30 LUGLIO 2024

OGGETTO: ASSESTAMENTO GENERALE DI BILANCIO E SALVAGUARDIA DEGLI EQUILIBRI PER L'ESERCIZIO 2024 AI SENSI DEGLI ARTT. 175, COMMA 8 E 193 DEL D.LGS. N. 267/2000.

L'anno DUEMILAVENTIQUATTRO, il giorno TRENTA del mese di LUGLIO, alle ore 18,00 e segg., nella sala delle adunanze consiliari di questo Comune, **alla seduta di INIZIO**, disciplinata dal comma 1 dall'articolo 30 della legge regionale 06.03.1986, n. 9, esteso ai Comuni dall'articolo 58 della stessa legge, **in sessione Ordinaria** [, prevista dall'articolo 31 Legge n. 142/90, recepito dalla legge regionale n. 48/91, che è stata partecipata ai signori Consiglieri a norma dell'articolo 48 dell'O.EE.LL., risultano all'appello nominale:

CONSIGLIERI COMUNALI	P	A	CONSIGLIERI COMUNALI	P	A
1. CONTI NIBALI Valentina - PRES. C.C.	<input checked="" type="checkbox"/>		6. PIDALA' Ambra	<input checked="" type="checkbox"/>	
2. SUTERA Concettina	<input checked="" type="checkbox"/>		7. PROTOPAPA Giuseppe	<input checked="" type="checkbox"/>	
3. FABIO Calogero	<input checked="" type="checkbox"/>		8. FABIO Antonino	<input checked="" type="checkbox"/>	
4. RUSSO Chiara	<input checked="" type="checkbox"/>		9. CARCIONE Salvatore	<input checked="" type="checkbox"/>	
5. CARCIONE Giuseppe - V/PRES. C.C.	<input checked="" type="checkbox"/>		10. FABIO Salvatore	<input checked="" type="checkbox"/>	

ASSEGNATI: N. 10

IN CARICA: N. 10

PRESENTI: N. 10

ASSENTI: N. 0

Risultato legale il numero degli intervenuti, ai sensi del vigente Regolamento e dello Statuto comunale, la Dott.ssa Conti Nibali Valentina dichiara aperta la seduta ed assume la Presidenza.

- Assume le funzioni di Segretario della seduta il Segretario Comunale Dott. Carmelo Pino.
- Risultano presenti in aula il Sindaco, la Responsabile dell'Area Economico Finanziaria Rag. Gabriella Pidalà,
- E' presente il Revisore dei conti collegato da remoto.

La seduta è pubblica.

IL PRESIDENTE

Dà lettura della proposta avente a oggetto "ASSESTAMENTO GENERALE DI BILANCIO E SALVAGUARDIA DEGLI EQUILIBRI PER L'ESERCIZIO 2024 AI SENSI DEGLI ARTT. 175, COMMA 8 E 193 DEL D.LGS. N. 267/2000."

Il Consigliere Fabio Salvatore chiede quali variazioni sono state apportate.

Il Consigliere Fabio Calogero illustra la variazione, sottolineando in particolare che era necessario impinguare i capitoli per le manifestazioni estive per il bene del paese, visto dalla gestione della precedente Amministrazione non erano rimasti fondi sufficienti.

Il Consigliere Fabio Salvatore sostiene che gli altri anni l'Amministrazione precedente ha ricevuto contributi da altri enti e non sono stati spesi solo soldi del bilancio.

Il Consigliere Fabio Calogero dice che le somme sono state recuperate anche grazie ad un risparmio di spesa dovuto all'ottenimento di un finanziamento PNRR, Non si va ad intaccare gli originari stanziamenti.

La Responsabile dell'Area Economico Finanziaria interviene per chiarire che si tratta di somme risparmiate sui programmi informatici e non derivanti dal PNRR.

Il Consigliere Fabio Antonino: dispiace che il Consigliere Fabio Calogero faccia sempre riferimento alla vecchia Amministrazione. Quando asserisce che la precedente Amministrazione non ha lasciato fondi al riguardo non dice il vero perché evidentemente non è informato. Circa euro 9.000,00 di tali stanziamenti odierni sono stati ottenuti dalla precedente Amministrazione.

Il Consigliere Fabio Calogero precisa che si riferiva solo ai capitoli delle manifestazioni.

Il Consigliere Fabio Antonino vede più di 15.000,00 euro per le manifestazioni, essendoci una variazione di 20.000,00 euro.

La Responsabile dell'Area Economico Finanziaria chiarisce al Consigliere Fabio Antonino che per le manifestazioni si tratta di una variazione di euro 15.000,00 più euro 2000,00 e che quando si è insediata la nuova Amministrazione residuava uno stanziamento complessivo di circa euro 2.900,00.

Il Consigliere Fabio Antonino chiede quanto è stato stanziato per l'acquedotto vista l'emergenza idrica.

La Responsabile risponde che sono stanziati circa 3.000,00 euro.

A questo punto il Presidente pone a votazione la proposta per alzata di mano con voti 7 favorevoli e 3 astenuti (Consiglieri di minoranza)

IL CONSIGLIO COMUNALE

- Vista la proposta sopra riportata avente ad oggetto "ASSESTAMENTO GENERALE DI BILANCIO E SALVAGUARDIA DEGLI EQUILIBRI PER L'ESERCIZIO 2024 AI SENSI DEGLI ARTT. 175, COMMA 8 E 193 DEL D.LGS. N. 267/2000", corredata dai prescritti pareri espressi ai sensi dell'art. 12 della L.R. 23.12.2000 n. 30 e dell'articolo 49 del T.U.EE.LL. n. 267/2000 e s.m.i.;
- Visto il parere favorevole dell'Organo di Revisione
- Visto l'O.A.EE.LL. vigente nella Regione Siciliana;
- Visto lo Statuto Comunale;

DELIBERA

Di approvare la proposta avente ad oggetto "ASSESTAMENTO GENERALE DI BILANCIO E SALVAGUARDIA DEGLI EQUILIBRI PER L'ESERCIZIO 2024 AI SENSI DEGLI ARTT. 175, COMMA 8 E 193 DEL D.LGS. N. 267/2000"

Con separata ed analoga votazione

DELIBERA

Di dichiarare l'atto **immediatamente eseguibile**.

La seduta è chiusa alle ore 18,50.



COMUNE DI LONGI

Città Metropolitana di Messina

AREA ECONOMICO FINANZIARIA

PROPOSTA DI DELIBERAZIONE DI GIUNTA COMUNALE

<p>PROPOSTA REGISTRO AREA ECONOMICO FINANZIARIA N°29 /2024 Del 19/07/2024</p>	<p>PROPOSTA REGISTRO GENERALE N° <u>27</u> /2024 Del <u>23. 07. 2024</u></p>
---	--

OGGETTO: ASSESTAMENTO GENERALE DI BILANCIO E SALVAGUARDIA DEGLI EQUILIBRI PER L'ESERCIZIO 2024 AI SENSI DEGLI ARTT. 175, COMMA 8 E 193 DEL D.LGS. N. 267/2000.

L'ASSESSORE AL BILANCIO

Premesso che

- con deliberazione di Consiglio comunale n. 04 in data 22/01/2024, esecutiva ai sensi di legge, è stato approvato il Documento Unico di Programmazione (DUP) 2024/2026;
- con deliberazione di Consiglio comunale n. 05 in data 22/01/2024, esecutiva ai sensi di legge, è stato approvato il bilancio di previsione finanziario 2024-2026, secondo lo schema di cui al d.Lgs. n. 118/2011;

Dato atto che con deliberazione di Giunta Municipale n. 92 in data 15/05/2024, esecutiva ai sensi di legge, è stato approvato il rendiconto di gestione 2023, secondo lo schema di cui al d.Lgs. n. 118/2011 e alla data odierna risulta depositato per l'approvazione da parte del Consiglio Comunale;

Visto l'art. 175, c. 8, D.lgs. n. 267/2000, il quale prevede che *“Mediante la variazione di assestamento generale, deliberata dall'organo consiliare dell'ente entro il 31 luglio di ciascun anno, si attua la verifica generale di tutte le voci di entrata e di uscita, compreso il fondo di riserva e il fondo di riserva cassa, al fine di assicurare il mantenimento del pareggio di bilancio”*;

Visto altresì l'art. 193, c. 2, D.lgs. n. 267/2000, il quale prevede che:

“2. Con periodicità stabilita dal regolamento di contabilità dell'ente locale, e comunque almeno una volta entro il 31 luglio di ciascun anno, l'organo consiliare provvede con delibera a dare atto del permanere degli equilibri generali di bilancio o, in caso di accertamento negativo, ad adottare, contestualmente:

a) le misure necessarie a ripristinare il pareggio qualora i dati della gestione finanziaria facciano prevedere un disavanzo, di gestione o di amministrazione, per squilibrio della gestione di competenza, di cassa ovvero della gestione dei residui;

b) i provvedimenti per il ripiano degli eventuali debiti di cui all'art. 194;

c) le iniziative necessarie ad adeguare il fondo crediti di dubbia esigibilità accantonato nel risultato di amministrazione in caso di gravi squilibri riguardanti la gestione dei residui.

La deliberazione è allegata al rendiconto dell'esercizio relativo.”

Richiamato inoltre il punto 4.2 del principio applicato della programmazione, all. 4/1 al d.Lgs. n. 118/2011, il quale prevede tra gli atti di programmazione: *“lo schema di delibera di assestamento del bilancio, il controllo della salvaguardia degli equilibri di bilancio, da deliberarsi da parte del Consiglio entro il 31 luglio di ogni anno”*, prevedendo quindi la coincidenza della verifica della salvaguardia degli equilibri con l'assestamento generale di bilancio;

Ritenuto necessario provvedere alla salvaguardia degli equilibri e all'assestamento generale di bilancio per l'esercizio 2024;

Vista la nota prot. n. 5500 del 11.07.2024 con la quale il Responsabile finanziario ha chiesto di:

- segnalare tutte le situazioni che possano pregiudicare l'equilibrio di bilancio sia per quanto riguarda la gestione di competenza sia per quanto riguarda la gestione dei residui;
- segnalare l'eventuale presenza di debiti fuori bilancio per i quali dovranno essere adottati i provvedimenti necessari all'eventuale riconoscimento di legittimità e alla copertura delle relative spese;
- verificare tutte le voci di entrata e di spesa sulla base dell'andamento della gestione ed evidenziare la necessità delle conseguenti variazioni;
- verificare l'andamento dei lavori pubblici finanziati ai fini dell'adozione delle necessarie variazioni;

Tenuto conto che i Responsabili di servizio hanno riscontrato, per quanto di rispettiva competenza:

- l'assenza di situazioni atte a pregiudicare gli equilibri di bilancio;
- l'assenza di debiti fuori bilancio;
- l'adeguatezza delle previsioni di entrata e di spesa all'andamento della gestione e l'andamento dei lavori pubblici, evidenziando la necessità di apportare le conseguenti variazioni;

Rilevato inoltre che dalla gestione di competenza relativamente alla parte corrente emerge una sostanziale situazione di equilibrio economico-finanziario, sinteticamente riassunta nel seguente prospetto:

DESCRIZIONE	+/-	Previsioni iniziali	Previsioni definitive
Entrate correnti (Tit. I, II, III)		2.554.280,20	2.697.754,40
Spese correnti (Tit. I)		2.497.080,56	2.684.354,19
Quota capitale amm.to mutui		51.440,52	51.440,52
Entrate di parte capitale destinate a spese correnti in base a specifiche disposizioni di legge o dei principi contabili		0	0

Rilevato che anche per quanto riguarda la **gestione dei residui** si evidenzia un generale equilibrio desumibile dai seguenti prospetti:

SITUAZIONE RESIDUI ATTIVI

TITOLI	Previsioni iniziali	Accertamenti	Riscossioni	Da riscuotere
Titolo I	428.843,31	428.843,31	57.093,98	0
Titolo II	387.555,38	474.728,91	132.286,39	87.173,53
Titolo III	158.374,08	167.943,32	7.301,13	9.569,24
Titolo IV	1.676.067,55	1.876.276,49	299.204,00	200.208,94
Titolo V	0	0	0	0
Titolo VI	2.185,25	2.185,25	0	0
Titolo VII	0	0	0	0
Titolo IX	71.562,09	71.562,09	207,50	0
TOTALE	2.724.587,66	3.021.539,37	496.093,00	296.951,71

Ritenuto, alla luce delle analisi sull'andamento della gestione di competenza, della gestione dei residui e della gestione di cassa sopra effettuata nonché della variazione di assestamento generale di bilancio, che permanga una generale situazione di equilibrio dell'esercizio in corso tale da garantire il pareggio economico-finanziario;

Dato atto che la presente proposta sarà corredata dal parere favorevole dell'organo di revisione economico-finanziaria, reso rilasciato ai sensi dell'art. 239, c. 1, lett. b), n. 2), D.Lgs. 18 agosto 2000, n. 267;

Visto il D.Lgs. n. 267/2000;

Visto il D.Lgs. n. 118/2011;

Visto lo Statuto comunale;

Visto il vigente Regolamento di contabilità;

PROPONE

- 1) di apportare al bilancio di previsione 2024-2026, approvato secondo lo schema di cui al d.Lgs. n. 118/2011, le variazioni di competenza e di cassa di assestamento generale, ai sensi dell'art. 175, c. 8, TUEL, analiticamente indicate nell'allegato ...), di cui si riportano di seguito le risultanze finali:

ANNUALITA' 2024

ENTRATA		Importo	Importo
Variazioni in aumento	CO	€ 792.885,70	
	CA	€ 1.082.298,19	
Variazioni in diminuzione	CO		€.
	CA		€ 13.462,64
SPESA		Importo	Importo
Variazioni in aumento	CO		€ 819.385,70
	CA		€ 831.364,90
Variazioni in diminuzione	CO	€ 26.500,00.	
	CA	€ 627.422,44	
TOTALE A PAREGGIO	CO	€ 819.385,70	€ 819.385,70
TOTALE	CA	€ 454.875,75	€ 817.902,26

- 2) di accertare, ai sensi dell'art. 193, D.Lgs. n. 267/2000, sulla base dell'istruttoria effettuata dal responsabile finanziario di concerto con i responsabili di servizio in premessa richiamata e alla luce della variazione di assestamento generale di cui al punto 1), il permanere degli equilibri di bilancio sia per quanto riguarda la gestione di competenza sia per quanto riguarda la gestione dei residui e di cassa, assicurando così il pareggio economico-finanziario per la copertura delle spese correnti e per il finanziamento degli investimenti nonché l'adeguatezza dell'accantonamento al Fondo crediti di dubbia esigibilità nel risultato di amministrazione;
- 3) di dare atto che:
 - non sono stati segnalati debiti fuori bilancio di cui all'art. 194, D.Lgs. n. 267/2000;

SITUAZIONE RESIDUI PASSIVI

TITOLI	Previsioni iniziali	Impegni	Pagamenti	Da pagare
Titolo I	808.328,67	810.049,97	178.061,32	1.721,30
Titolo II	1.497.172,57	1.497.172,57	357.163,72	0
Titolo III				
Titolo IV				
Titolo V				
Titolo VII	32.486,53	32.486,53	20.487,79	0
TOTALE	2.337.987,77	2.339.709,07	555.712,83	1.721,30

Tenuto conto, infine, che la **gestione di cassa** si trova in equilibrio in quanto:

- il fondo cassa alla data del 19/07/2024 ammonta a € **236.616,63**;
- l'utilizzo delle entrate a specifica destinazione alla data del 19/07/2024 ammonta a € 0 e l'utilizzo dell'anticipazione di tesoreria alla data del 19/07/2024 è pari a € 0;
- gli incassi previsti entro la fine dell'esercizio consentono di far fronte ai pagamenti delle obbligazioni contratte nei termini previsti dal D.Lgs. n. 231/2002, garantendo altresì un fondo cassa finale positivo;

Considerato che, da una verifica effettuata, ad oggi *non emergono* squilibri economico-finanziari nella gestione delle società-aziende partecipate che possano produrre effetti negativi e inattesi sul bilancio 2024 dell'Amministrazione Comunale;

Considerato che, allo stato attuale, non emergono situazioni di squilibrio sui residui attivi tali da rendere necessario l'adeguamento del FCDE accantonato nel risultato di amministrazione, il quale risulta congruo;

Visto, inoltre, l'art. 111, c. 4-bis, del medesimo D.L. 17 marzo 2020, n. 18 che dispone:

“4-bis. Il disavanzo di amministrazione degli enti di cui all'articolo 2 del decreto legislativo 23 giugno 2011, n. 118, ripianato nel corso di un esercizio per un importo superiore a quello applicato al bilancio, determinato dall'anticipo delle attività previste nel relativo piano di rientro riguardanti maggiori accertamenti o minori impegni previsti in bilancio per gli esercizi successivi in attuazione del piano di rientro, può non essere applicato al bilancio degli esercizi successivi”.

Tenuto conto altresì che è stata segnalata la necessità di apportare le variazioni di assestamento generale al bilancio di previsione al fine di adeguare gli stanziamenti all'andamento della gestione, come specificato nel prospetto allegato del quale si riportano le seguenti risultanze finali:

ANNUALITA' 2024

ENTRATA		Importo	Importo
Variazioni in aumento	CO	€ 792.885,70	
	CA	€ 1.082.298,19	
Variazioni in diminuzione	CO		€
	CA		€ 13.462,64
SPESA		Importo	Importo
Variazioni in aumento	CO		€ 819.385,70
	CA		€ 831.364,90
Variazioni in diminuzione	CO	€ 26.500,00	
	CA	€ 627.422,44	
TOTALE A PAREGGIO		CO	€ 819.385,70
TOTALE		CA	€ 454.875,75
			€ 817.902,26

- il Fondo crediti di dubbia esigibilità stanziato nel bilancio di previsione finanziario risulta adeguato all'andamento della gestione, come previsto dal principio contabile all. 4/2 al d.Lgs. n. 118/2011;
 - dalle operazioni di verifica effettuata da parte del Responsabile del Servizio Finanziario per la parte relativa agli organismi gestionali esterni, *non sono emerse* situazioni di criticità che posso comportare effetti negativi a carico del bilancio dell'Ente;
- 4) di allegare la presente deliberazione al rendiconto della gestione dell'esercizio 2024, ai sensi dell'art. 193, c. 2, ultimo periodo, D.Lgs. n. 267/2000;
- 5) di pubblicare la presente deliberazione sul sito istituzionale dell'ente, in *Amministrazione trasparente*.
- 6) di dichiarare la presente immediatamente esecutiva, stante la necessità e l'urgenza di provvedere .

**LA RESPONSABILE DEL
SERVIZIO RAGIONERIA**
Rag Lidia Zingales

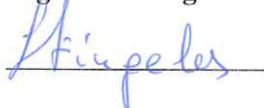



IL PROPONENTE
L'ASSESSORE AL BILANCIO
Sig. Calogero FABIO

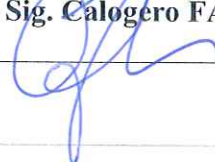



Salvaguardia Equilibri di Competenza

COMUNE DI LONGI

Esercizio: 2024

EQUILIBRIO ECONOMICO-FINANZIARIO		Assestato 2024	Impegni/Accertamenti al 31/12
Fondo di cassa all'inizio dell'esercizio		308.454,60	
A) Fondo pluriennale vincolato per spese correnti	(+)	43.799,43	43.799,43
AA) Recupero disavanzo di amministrazione esercizio precedente	(-)	5.759,12	5.759,12
B) Entrate titoli 1.00 - 2.00 - 3.00	(+)	2.697.754,40	1.293.147,07
<i>di cui per estinzione anticipata di prestiti</i>		0,00	0,00
C) Entrate Titolo 4.02.06 - Contributi agli investimenti direttamente destinati al rimborso dei prestiti da amministrazioni pubbliche	(+)	0,00	0,00
D) Spese Titolo 1.00 - Spese correnti	(-)	2.684.354,19	1.281.412,29
D1) Fondo pluriennale vincolato di parte corrente (di spesa)	(-)	0,00	0,00
E) Spese Titolo 2.04 - Trasferimenti in conto capitale	(-)	0,00	0,00
E1) Fondo pluriennale vincolato di spesa - titolo 2.04 Altri trasferimenti in conto capitale	(-)	0,00	0,00
F1) Spese Titolo 4.00 - Quote di capitale amm.to dei mutui e prestiti obbligazionari	(-)	51.440,52	43.940,52
<i>di cui per estinzione anticipata di prestiti</i>			
F2) Fondo anticipazioni di liquidità	(-)	0,00	0,00
G) Somma finale (G=A-AA+B+C-D-D1-D2-E-E1-F1-F2)		0,00	5.834,57
ALTRE POSTE DIFFERENZIALI, PER ECCEZIONI PREVISTE DA NORME DI LEGGE E DAI PRINCIPI CONTABILI, CHE HANNO EFFETTO SULL'EQUILIBRIO EX ARTICOLO 162, COMMA 6, DEL TESTO UNICO DELLE LEGGI SULL'ORDINAMENTO DEGLI ENTI LOCALI			
H) Utilizzo avanzo di amministrazione per spese correnti e per rimborso prestiti	(+)	0,00	0,00
<i>di cui per estinzione anticipata di prestiti</i>		0,00	0,00
I) Entrate di parte capitale destinate a spese correnti in base a specifiche disposizioni di legge o dei principi contabili	(+)	0,00	0,00
<i>di cui per estinzione anticipata di prestiti</i>		0,00	0,00
L) Entrate di parte corrente destinate a spese di investimento in base a specifiche disposizioni di legge o dei principi contabili	(-)	0,00	0,00
M) Entrate da accensione di prestiti destinate a estinzione anticipata dei prestiti	(+)	0,00	0,00
O1) RISULTATO DI COMPETENZA DI PARTE CORRENTE (O1=G+H+I-L+M)		0,00	5.834,57
- Risorse accantonate di parte corrente stanziare nel bilancio dell'esercizio 2024	(-)	0,00	0,00
- Risorse vincolate di parte corrente nel bilancio	(-)	0,00	0,00
O2) EQUILIBRIO DI BILANCIO DI PARTE CORRENTE	(-)	0,00	5.834,57
- Variazione accantonamenti di parte corrente effettuata in sede di rendiconto (+)/(-)	(-)	0,00	0,00
O3) EQUILIBRIO COMPLESSIVO DI PARTE CORRENTE		0,00	5.834,57



EQUILIBRIO ECONOMICO-FINANZIARIO		Assestato 2024	Impegni/Accertamenti al 31/12
P) Utilizzo avanzo di amministrazione per spese di investimento	(+)	0,00	0,00
Q) Fondo pluriennale vincolato per spese in conto capitale (di entrata)	(+)	0,00	0,00
R) Entrate Titoli 4.00-5.00-6.00	(+)	25.427.236,83	480.930,76
C) Entrate Titolo 4.02.06 - Contributi agli investimenti direttamente destinati al rimborso dei prestiti da amministrazioni pubbliche	(-)	0,00	0,00
I) Entrate di parte capitale destinate a spese correnti in base a specifiche disposizioni di legge o dei principi contabili	(-)	0,00	0,00
S1) Entrate Titolo 5.02 per Riscossioni di crediti	(-)	0,00	0,00
S2) Entrate Titolo 5.03 per Riscossione crediti di medio-lungo termine	(-)	0,00	0,00
T) Entrate Titolo 5.04 relative a Altre entrate per riduzione di attività finanziarie	(-)	0,00	0,00
L) Entrate di parte corrente destinate a spese di investimento in base a specifiche disposizioni di legge o dei principi contabili	(+)	0,00	0,00
M) Entrate da accensione di prestiti destinate a estinzione anticipata dei prestiti	(-)	0,00	0,00
U) Spese Titolo 2.00 - Spese in conto capitale	(-)	25.427.236,83	480.930,76
UU) Fondo pluriennale vincolato in c/capitale (di spesa)	(-)	0,00	0,00
V) Spese Titolo 3.01 per Acquisizioni di attività finanziarie	(-)	0,00	0,00
E) Spese Titolo 2.04 - Trasferimenti in conto capitale	(+)	0,00	0,00
Z1)RISULTATO DI COMPETENZA IN C/CAPITALE(Z1)=P+Q+R-C-I-S1-S2-T+L-M-U-U1-U2-V+E)		0,00	0,00
Z/1) Risorse accantonate in c/capitale stanziare nel bilancio dell'esercizio 2024	(-)	0,00	0,00
- Risorse vincolate in c/capitale nel bilancio	(-)	0,00	0,00
Z/2) EQUILIBRIO DI BILANCIO IN C/CAPITALE		0,00	0,00
- Variazione accantonamenti in c/capitale effettuata in sede di rendiconto (+)/(-)	(-)	0,00	0,00
Z3) EQUILIBRIO COMPLESSIVO IN CAPITALE		0,00	0,00



EQUILIBRIO ECONOMICO-FINANZIARIO		Assestato 2024	Impegni/Accertamenti al 31/12
S1) Entrate Titolo 5.02 per Riscossione crediti di breve termine	(+)	0,00	0,00
S2) Entrate Titolo 5.03 per Riscossione crediti di medio-lungo termine	(+)	0,00	0,00
T) Entrate Titolo 5.04 relative a Altre entrate per riduzioni di attività finanziarie	(+)	0,00	0,00
X1) Spese Titolo 3.02 per Concessione crediti di breve termine	(-)	0,00	0,00
X2) Spese Titolo 3.03 per Concessione crediti di medio-lungo termine	(-)	0,00	0,00
Y) Spese Titolo 3.04 per Altre spese per incremento di attività finanziarie	(-)	0,00	0,00
W1) RISULTATO DI COMPETENZA (W/1 = O1+Z1+S1+S2+T-X1-X2-Y)		0,00	5.834,57
Risorse accantonate stanziare nel bilancio dell'esercizio 2024		0,00	0,00
Risorse vincolate nel bilancio		0,00	0,00
W2/EQUILIBRIO DI BILANCIO		0,00	5.834,57
Variazione accantonamenti effettuata in sede di rendiconto		0,00	0,00
W3/EQUILIBRIO COMPLESSIVO		0,00	5.834,57

Saldo corrente ai fini della copertura degli investimenti pluriennali:			
O1) Risultato di competenza di parte corrente		0,00	5.834,57
Utilizzo risultato di amministrazione per il finanziamento di spese correnti e per il rimborso prestiti (H)(1)	(-)	0,00	0,00
Entrate non ricorrenti che non hanno dato copertura a impegni	(-)	0,00	0,00
- Risorse accantonate di parte corrente stanziare nel bilancio dell'esercizio 2024	(-)	0,00	0,00
- Variazione accantonamenti di parte corrente effettuata in sede di rendiconto (+)/(-)	(-)	0,00	0,00
- Risorse vincolate di parte corrente nel bilancio (2)	(-)	0,00	0,00
Equilibrio di parte corrente ai fini della copertura degli investimenti pluriennali		0,00	5.834,57

(1) Al netto del Fondo anticipazione di liquidità

(2) Al netto delle quote correnti vincolate al 31/12 finanziate dal risultato di amministrazione iniziale.



Equilibri Gestione di Cassa

COMUNE DI LONGI

Esercizio: 2024

ENTRATE	STANZIAMENTO	Riscosso al 31/12	SPESE	STANZIAMENTO	Pagato al 31/12
Fondo di cassa all'inizio dell'esercizio	308.454,60	308.454,60			
Titolo 1 - Entrate correnti di natura tributaria	1.047.271,02	457.822,61	Titolo 1 - Spese correnti	3.325.207,74	1.115.075,10
Titolo 2 - Trasferimenti correnti	2.326.612,78	723.666,89			
Titolo 3 - Entrate extratributarie	395.386,14	35.143,77			
Titolo 4 - Entrate in conto capitale	25.673.513,32	690.976,66	Titolo 2 - Spese in conto capitale	26.924.409,40	813.895,81
Titolo 5 - Entrate da riduzione di attività finanziarie	0,00	0,00	Titolo 3 - Spese per incremento di attività finanziarie	0,00	0,00
Totale entrate finali	29.442.783,26	1.907.609,93	Totale spese finali	30.249.617,14	1.928.970,91
Titolo 6 - Accensione di prestiti	1.632.185,25	0,00	Titolo 4 - Rimborso di prestiti	51.440,52	43.940,52
Titolo 7 - Anticipazioni da istituto tesoriere/cassiere	2.000.000,00	0,00	Titolo 5 - Chiusura Anticipazioni da istituto tesoriere/cassiere	2.000.000,00	0,00
Titolo 9 - Entrate per conto di terzi e partite di giro	2.213.669,59	132.977,62	Titolo 7 - Spese per conto terzi e partite di giro	2.174.594,03	139.514,09
Totale Titoli	35.288.638,10	2.040.587,55	Totale Titoli	34.475.651,69	2.112.425,52
TOTALE COMPLESSIVO ENTRATE	35.597.092,70	2.349.042,15	TOTALE COMPLESSIVO SPESE	34.475.651,69	2.112.425,52
Fondo di cassa finale	1.121.441,01	236.616,63			



Equilibri Gestione dei Residui

COMUNE DI LONGI

Esercizio: 2024

RESIDUI ATTIVI					
Descrizione	Residui Iniziali	Residui al 31/12	Differenza	Riscossioni	% Riscossioni
Titolo 1 - Entrate correnti di natura tributaria, contributiva e perequativa	428.843,31	428.843,31	0,00	57.093,98	13,31
Titolo 2 - Trasferimenti correnti	387.555,38	474.728,91	87.173,53	132.286,39	27,87
Titolo 3 - Entrate extratributarie	158.374,08	167.943,32	9.569,24	7.301,13	4,35
Titolo 4 - Entrate in conto capitale	1.676.067,55	1.876.276,49	200.208,94	299.204,00	15,95
Titolo 5 - Entrate da riduzione di attivita' finanziarie	0,00	0,00	0,00	0,00	0,00
Titolo 6 - Accensione prestiti	2.185,25	2.185,25	0,00	0,00	0,00
Titolo 7 - Anticipazioni da istituto tesoriere/cassiere	0,00	0,00	0,00	0,00	0,00
Titolo 9 - Entrate per conto terzi e partite di giro	71.562,09	71.562,09	0,00	207,50	0,29
TOTALE	2.724.587,66	3.021.539,37	296.951,71	496.093,00	16,42

RESIDUI PASSIVI					
Descrizione	Residui Iniziali	Residui al 31/12	Differenza	Pagamenti	% Pagamenti
Titolo 1 - Spese correnti	808.328,67	810.049,97	1.721,30	178.061,32	21,98
Titolo 2 - Spese in conto capitale	1.497.172,57	1.497.172,57	0,00	357.163,72	23,86
Titolo 3 - Spese per incremento di attivita' finanziarie	0,00	0,00	0,00	0,00	0,00
Titolo 4 - Rimborso di prestiti	0,00	0,00	0,00	0,00	0,00
Titolo 5 - Chiusura Anticipazioni da istituto tesoriere/cassiere	0,00	0,00	0,00	0,00	0,00
Titolo 7 - Spese per conto terzi e partite di giro	32.486,53	32.486,53	0,00	20.487,79	63,07
TOTALE	2.337.987,77	2.339.709,07	1.721,30	555.712,83	23,75



Bilancio 118/2011 - Elenco Assestamento Bilancio 2024

COMUNE DI LONGI

Esercizio: 2024

Capitolo	Descrizione	Rif. Bil.	Stanziamiento	Variazioni	Variazioni (+)	Variazioni (-)	Assestato
2024 E 10101	Tributo Comunale sui rifiuti	1.0101.51	CP 152.710,48 CS 420.431,47	20.145,04 20.145,04	20.145,04 20.145,04	0,00 0,00	172.855,52 440.576,51
2024 E 13013	TRASFERIMENTI STAORDINARI DI CAPITALI DALLO STATO Fondo sostegno ai comuni marginali	2.0101.01	CP 125.012,28 CS 125.012,28	0,00 41.670,76	0,00 41.670,76	0,00 0,00	125.012,28 166.683,04
2024 E 22002	CONTRIBUTI DELLA REGIONE A DESTINAZIONE VINCOLATA	2.0101.02	CP 0,00 CS 0,00	7.000,00 7.000,00	7.000,00 7.000,00	0,00 0,00	7.000,00 7.000,00
2024 E 25004	CONTRIBUTI PER CONTRATTI ASU (LR. N. 16 DEL 14 APRILE 2006)	2.0101.02	CP 0,00 CS 0,00	57.540,21 57.540,21	57.540,21 57.540,21	0,00 0,00	57.540,21 57.540,21
2024 E 25013	CONTRIBUTI CANTIERI DI LAVORO	2.0101.02	CP 0,00 CS 5.885,00	58.788,95 58.788,95	58.788,95 58.788,95	0,00 0,00	58.788,95 64.673,95
2024 E 25014	DDG 125 DEL 31/03/2023 PROVE VULNERABILITA' SISMICA EDIFICI SCOLASTICI	2.0101.02	CP 11.124,61 CS 13.616,79	0,00 2.224,92	0,00 2.224,92	0,00 0,00	11.124,61 15.841,71
2024 E 44007	TRASFERIMENTI PER PAC (Piano Azione Coesione) Distretto Socio Sanitario n. 31 Pac infanzia	2.0101.02	CP 10.407,63 CS 17.880,60	0,00 -7.472,97	0,00 0,00	0,00 -7.472,97	10.407,63 10.407,63
2024 E 74002	PER ILLUMINAZIONE VOTIVA	3.0100.02	CP 10.000,00 CS 15.989,67	0,00 -5.989,67	0,00 0,00	0,00 -5.989,67	10.000,00 10.000,00
2024 E 85001	CANONE UNICO PATRIMONIALE	3.0100.03	CP 10.000,00 CS 10.000,00	0,00 800,00	0,00 800,00	0,00 0,00	10.000,00 10.800,00



Bilancio 118/2011 - Elenco Assestamento Bilancio 2024

COMUNE DI LONGI

Esercizio: 2024

Capitolo	Descrizione	Rif. Bil.	Stanziamto	Variazioni	Variazioni (+)	Variazioni (-)	Assestato
2024 E 94001	PROVENTI DIVERSI	3.0500.99	CP 8.000,00	0,00	0,00	0,00	8.000,00
			CS 8.000,00	1.775,34	1.775,34	0,00	9.775,34
2024 E 94003	ONERI DERIVANTI DA ACCERTAMENTI TRIBUTI ANNI PRECEDENTI	3.0500.99	CP 4.000,00	0,00	0,00	0,00	4.000,00
			CS 12.858,00	3.993,90	3.993,90	0,00	16.851,90
2024 E 94006	SPESE POSTALI E INTERESSI SU SOLLECITI TRIBUTI	3.0500.99	CP 3.000,00	0,00	0,00	0,00	3.000,00
			CS 3.000,00	3.000,00	3.000,00	0,00	6.000,00
2024 E 100003	TRASFERIMENTI STRAORDINARI DI CAPITALE DALLO STATO DECRETO FRACCARO (D.I. N. 34/2019)	4.0200.01	CP 50.000,00	0,00	0,00	0,00	50.000,00
			CS 150.975,67	25.000,00	25.000,00	0,00	175.975,67
2024 E 100006	MISURA 1.4.3 " Adozione piattaforma pagoPA"	4.0200.05	CP 0,00	0,00	0,00	0,00	0,00
			CS 0,00	33.245,00	33.245,00	0,00	33.245,00
2024 E 100009	sostenibilità energetica D.D.G n. 1290 del 30/09/2021	4.0200.01	CP 10.655,20	0,00	0,00	0,00	10.655,20
			CS 10.655,20	6.393,12	6.393,12	0,00	17.048,32
2024 E 100010	"PNRR M1C1 MISURA 1.4.5 "PIATTAFORMA NOTIFICHE DIGITALI" COMUNI	4.0200.05	CP 0,00	0,00	0,00	0,00	0,00
			CS 0,00	23.147,00	23.147,00	0,00	23.147,00
2024 E 100011	PNRR, MISSIONE 5 – INCLUSIONE E COESIONE, COMPONENTE 2 – INFRASTRUTTURE SOCIALI, FAMIGLIE, COMUNITÀ E TERZO SETTORE (M5C2), MISURA 3, INVESTIMENTO 3.1 "SPORT E INCLUSIONE SOCIALE" -	4.0200.05	CP 0,00	0,00	0,00	0,00	0,00
			CS 0,00	25.640,00	25.640,00	0,00	25.640,00



Bilancio 118/2011 - Elenco Assestamento Bilancio 2024

COMUNE DI LONGI

Esercizio: 2024

Capitolo	Descrizione	Rif. Bil.	Stanziamto	Variazioni	Variazioni (+)	Variazioni (-)	Assestato
2024 E 100012	PNRR-MISSIONE 1 - COMPONENTE 1 - INVESTIMENTO 1.3 "DATI E INTEROPERABILITA" Misura 1.3.1 - Piattaforma Digitale Nazionale Dati - Comuni (Ottobre 2022)";	4.0200.05	CP	0,00	0,00	0,00	0,00
			CS	10.172,00	10.172,00	0,00	10.172,00
2024 E 102001	TRASFERIMENTI DI CAPITALE DALLA REGIONE - fondo investimento	4.0200.01	CP	35.350,92	0,00	0,00	35.350,92
			CS	88.618,13	34.187,99	0,00	122.806,12
2024 E 102010	TRASFERIMENTI PER SISTEMAZIONE STRADE COMUNALI USCITA 20810105/2	4.0200.01	CP	175.365,74	0,00	0,00	175.365,74
			CS	198.122,44	18.537,50	0,00	216.659,94
2024 E 102404	FINANZIAMENTO FONDO PROGETTAZIONE DELLO STATO (2021) 20910104/4	4.0200.01	CP	390.547,00	0,00	0,00	390.547,00
			CS	390.547,00	23.966,44	0,00	414.513,44
2024 E 102405	FONDI NAZIONALI PER COMUNI MONTANI (209101045)	4.0200.01	CP	458.667,53	0,00	0,00	458.667,53
			CS	458.667,53	24.919,89	0,00	483.587,42
2024 E 102605	Lavori di miglioramento ed ammodernamento infrastrutturale della strada agricola c.da Pado -C.da Portella Gazzana - Fondo Mangalavite	4.0500.04	CP	0,00	649.000,00	0,00	649.000,00
			CS	0,00	649.000,00	0,00	649.000,00
2024 E 600701	SPESE PER CONTO TERZI	9.0200.99	CP	100.000,00	0,00	0,00	100.000,00
			CS	145.682,31	24.201,27	0,00	169.883,58
2024 E 601101	TRIBUTO PROVINCIALE - TEFA -	9.0200.05	CP	8.233,00	411,50	0,00	8.644,50
			CS	9.704,01	411,50	0,00	10.115,51



Bilancio 118/2011 - Elenco Assestamento Bilancio 2024

COMUNE DI LONGI

Esercizio: 2024

Capitolo	Descrizione	Rif. Bil.	Stanziamiento	Variazioni	Variazioni (+)	Variazioni (-)	Assestato
	Totale Variazioni CP Entrate		1.563.074,39	792.885,70	792.885,70	0,00	2.355.960,09
	Totale Variazioni CS Entrate		2.085.646,10	1.082.298,19	1.095.760,83	-13.462,64	3.167.944,29



Bilancio 118/2011 - Elenco Assestamento Bilancio 2024

COMUNE DI LONGI

Esercizio: 2024

Capitolo	Descrizione	Rif. Bil.	Stanziamto	Variazioni	Variazioni (+)	Variazioni (-)	Assestato
2024 S 101201051	COMPENSO SEGRETARIO COMUNALE	1.02.1.0101	CP 10.000,00	0,00	0,00	0,00	10.000,00
Fondo Pluriennale Vincolato:	Segreteria generale (Titolo 1)		CS 17.241,45	-7.241,45	0,00	-7.241,45	10.000,00
			0,00	0,00	0,00	0,00	0,00
2024 S 101202021	SPESE VARIE PER FUNZIONAMENTO UFFICI COMUNALI	1.02.1.0103	CP 15.000,00	1.500,00	1.500,00	0,00	16.500,00
Fondo Pluriennale Vincolato:	Segreteria generale (Titolo 1)		CS 23.156,07	1.500,00	1.500,00	0,00	24.656,07
			0,00	0,00	0,00	0,00	0,00
2024 S 101202101	GESTIONE AUTOMEZZI COMUNALI	1.02.1.0103	CP 5.000,00	0,00	0,00	0,00	5.000,00
Fondo Pluriennale Vincolato:	Segreteria generale (Titolo 1)		CS 5.395,33	-211,07	0,00	-211,07	5.184,26
			0,00	0,00	0,00	0,00	0,00
2024 S 101203021	Spese per incarichi e servizi vari Prestazioni di servizi	1.02.1.0103	CP 20.100,00	-1.000,00	0,00	-1.000,00	19.100,00
Fondo Pluriennale Vincolato:	Segreteria generale (Titolo 1)		CS 34.858,45	-1.357,00	0,00	-1.357,00	33.501,45
			0,00	0,00	0,00	0,00	0,00
2024 S 101203091	SPESE PER LEGALI	1.02.1.0103	CP 43.304,67	0,00	0,00	0,00	43.304,67
Fondo Pluriennale Vincolato:	Segreteria generale (Titolo 1)		CS 66.314,43	9.540,00	9.540,00	0,00	75.854,43
			0,00	0,00	0,00	0,00	0,00
2024 S 101203092	SPESE PER RISCHI ED ONERI FINANZIARI DIVERSI - debiti fuori bilancio-	1.02.1.0103	CP 14.918,42	0,00	0,00	0,00	14.918,42
Fondo Pluriennale Vincolato:	Segreteria generale (Titolo 1)		CS 33.514,71	-11.500,00	0,00	-11.500,00	22.014,71
			0,00	0,00	0,00	0,00	0,00
2024 S 101203101	ASSICURAZIONI E GESTIONE AUTOMEZZI	1.02.1.0103	CP 6.000,00	0,00	0,00	0,00	6.000,00
Fondo Pluriennale Vincolato:	Segreteria generale (Titolo 1)		CS 7.387,00	-395,05	0,00	-395,05	6.991,95
			0,00	0,00	0,00	0,00	0,00
2024 S 101205071	COMPARTICIPAZIONE SPESE DELL'UNIONE DEI COMUNI DEI NEBRODI ED ALTRI TRASFERIMENTI	1.02.1.0104	CP 39.000,00	-2.000,00	0,00	-2.000,00	37.000,00
Fondo Pluriennale Vincolato:	Segreteria generale (Titolo 1)		CS 45.899,09	-2.000,00	1.562,42	-3.562,42	43.899,09
			0,00	0,00	0,00	0,00	0,00
2024 S 101305011	RESTITUZIONE TRIBUTI E SOMME ERRONEAMENTE VERSATE	1.04.1.0104	CP 2.500,00	-1.500,00	0,00	-1.500,00	1.000,00
Fondo Pluriennale Vincolato:	Gestione delle entrate tributarie e servizi fiscali (Titolo 1)		CS 3.542,11	-2.542,11	0,00	-2.542,11	1.000,00
			0,00	0,00	0,00	0,00	0,00



Bilancio 118/2011 - Elenco Assestamento Bilancio 2024

COMUNE DI LONGI

Esercizio: 2024

Capitolo	Descrizione	Rif. Bil.	Stanziamiento	Variazioni	Variazioni (+)	Variazioni (-)	Assestato
2024 S 101502021	Gestione dei beni demaniali e patrimoniali Acquisto di beni di consumo e/o di materie prime	1.05.1.0103	11.000,00	-3.000,00	0,00	-3.000,00	8.000,00
Fondo Pluriennale Vincolato:	Gestione dei beni demaniali e patrimoniali (Titolo 1)		22.954,53	-3.000,00	0,00	-3.000,00	19.954,53
			0,00	0,00	0,00	0,00	0,00
2024 S 101503021	Gestione dei beni demaniali e patrimoniali Prestazioni di servizi	1.05.1.0103	13.000,00	3.000,00	3.000,00	0,00	16.000,00
Fondo Pluriennale Vincolato:	Gestione dei beni demaniali e patrimoniali (Titolo 1)		17.233,07	3.000,00	3.000,00	0,00	20.233,07
			0,00	0,00	0,00	0,00	0,00
2024 S 101503022	SPESA MANUTENZIONE ORDINARIA PATRIMONIO FINANZIATA CON CON TRIBUTO REGIONALE	1.05.1.0103	0,00	0,00	0,00	0,00	0,00
Fondo Pluriennale Vincolato:	Gestione dei beni demaniali e patrimoniali (Titolo 1)		1.750,00	-1.750,00	0,00	-1.750,00	0,00
			0,00	0,00	0,00	0,00	0,00
2024 S 101703021	Anagrafe, stato civile, elettorale, leva e servizio statistici Prestazioni di servizi	1.07.1.0103	12.000,00	2.681,00	2.681,00	0,00	14.681,00
Fondo Pluriennale Vincolato:	Elezioni e consultazioni popolari - Anagrafe e stato civile (Titolo 1)		12.000,00	2.681,00	2.681,00	0,00	14.681,00
			0,00	0,00	0,00	0,00	0,00
2024 S 101801071	SPESA PER PERSONALE (LEGGE 16/2006)	1.11.1.0101	301.220,43	1.319,00	1.319,00	0,00	302.539,43
Fondo Pluriennale Vincolato:	Altri servizi generali (Titolo 1)		302.990,72	1.319,00	1.319,00	0,00	304.309,72
			0,00	0,00	0,00	0,00	0,00
2024 S 101801081	CONTRATTI ASU Personale -	1.11.1.0101	4.000,00	53.540,21	57.540,21	-4.000,00	57.540,21
Fondo Pluriennale Vincolato:	Altri servizi generali (Titolo 1)		5.545,65	51.994,56	55.994,56	-4.000,00	57.540,21
			0,00	0,00	0,00	0,00	0,00
2024 S 101803041	SPESA PER INSTALLAZIONE E MANUTENZIONE SISTEMA INFORMATICO	1.11.1.0103	20.000,00	-12.000,00	0,00	-12.000,00	8.000,00
Fondo Pluriennale Vincolato:	Altri servizi generali (Titolo 1)		36.100,00	-13.688,00	0,00	-13.688,00	22.412,00
			0,00	0,00	0,00	0,00	0,00
2024 S 101808031	ONERI STRAORDINARI DELLA GESTIONE CORRENTE	1.11.1.0110	1.500,00	0,00	0,00	0,00	1.500,00
Fondo Pluriennale Vincolato:	Altri servizi generali (Titolo 1)		2.447,06	-947,06	0,00	-947,06	1.500,00
			0,00	0,00	0,00	0,00	0,00
2024 S 103103021	Polizia municipale Prestazioni di servizi	3.01.1.0103	620,00	0,00	0,00	0,00	620,00
Fondo Pluriennale Vincolato:	Polizia locale e amministrativa (Titolo 1)		1.387,24	-151,60	0,00	-151,60	1.235,64
			0,00	0,00	0,00	0,00	0,00



Bilancio 118/2011 - Elenco Assestamento Bilancio 2024

COMUNE DI LONGI

Esercizio: 2024

Capitolo	Descrizione	Rif. Bil.	Stanziamto	Variazioni	Variazioni (+)	Variazioni (-)	Assestato
2024 S 104505031	CONTRIBUTI PER LIBRI DI TESTO - VINCOLATO A ENTRATA RIS.250	4.06.1.0104	5.500,00	0,00	0,00	0,00	5.500,00
Fondo Pluriennale Vincolato:	Servizi ausiliari all'istruzione (Titolo 1)		32.153,69	-13.302,30	0,00	-13.302,30	18.851,39
			0,00	0,00	0,00	0,00	0,00
2024 S 104505041	BUONI LIBRO Trasferimenti	4.06.1.0104	2.000,00	0,00	0,00	0,00	2.000,00
Fondo Pluriennale Vincolato:	Servizi ausiliari all'istruzione (Titolo 1)		3.900,62	-413,18	0,00	-413,18	3.487,44
			0,00	0,00	0,00	0,00	0,00
2024 S 106303021	Manifestazioni diverse nel settore sportivo e ricreativo Prestazioni di servizi	6.01.1.0103	20.034,00	15.000,00	15.000,00	0,00	35.034,00
Fondo Pluriennale Vincolato:	Sport e tempo libero (Titolo 1)		27.534,00	15.000,00	15.000,00	0,00	42.534,00
			0,00	0,00	0,00	0,00	0,00
2024 S 106305031	Manifestazioni diverse nel settore sportivo e ricreativo Trasferimenti	6.01.1.0104	4.000,00	2.000,00	2.000,00	0,00	6.000,00
Fondo Pluriennale Vincolato:	Sport e tempo libero (Titolo 1)		5.563,00	2.000,00	2.000,00	0,00	7.563,00
			0,00	0,00	0,00	0,00	0,00
2024 S 108103021	MANUTENZIONI VARIE Prestazioni di servizi	10.05.1.0103	6.000,00	3.000,00	3.000,00	0,00	9.000,00
Fondo Pluriennale Vincolato:	Viabilità e infrastrutture stradali (Titolo 1)		7.707,81	3.000,00	3.000,00	0,00	10.707,81
			0,00	0,00	0,00	0,00	0,00
2024 S 109303021	Interventi vari	11.01.1.0103	5.500,00	3.000,00	3.000,00	0,00	8.500,00
Fondo Pluriennale Vincolato:	Sistema di protezione civile (Titolo 1)		10.031,58	3.000,00	3.000,00	0,00	13.031,58
			0,00	0,00	0,00	0,00	0,00
2024 S 109502011	INTEGRAZIONE ORARIA PERSONALE LSU	9.03.1.0101	2.000,00	-2.000,00	0,00	-2.000,00	0,00
Fondo Pluriennale Vincolato:	Rifiuti (Titolo 1)		2.806,88	-2.000,00	0,00	-2.000,00	806,88
			0,00	0,00	0,00	0,00	0,00
2024 S 109502031	SPESE VARIE PER SERVIZIO SMALTIMENTO RIFIUTI	9.03.1.0103	9.500,00	2.000,00	2.000,00	0,00	11.500,00
Fondo Pluriennale Vincolato:	Rifiuti (Titolo 1)		12.361,61	436,76	436,76	0,00	12.798,37
			0,00	0,00	0,00	0,00	0,00
2024 S 109503021	Servizio smaltimento rifiuti Prestazioni di servizi	9.03.1.0103	131.210,48	20.145,04	20.145,04	0,00	151.355,52
Fondo Pluriennale Vincolato:	Rifiuti (Titolo 1)		148.433,88	20.145,04	20.145,04	0,00	168.578,92
			0,00	0,00	0,00	0,00	0,00



Bilancio 118/2011 - Elenco Assestamento Bilancio 2024

COMUNE DI LONGI

Esercizio: 2024

Capitolo	Descrizione	Rif. Bil.	Stanziamto	Variazioni	Variazioni (+)	Variazioni (-)	Assestato
2024 S 109505081	PIANO DI RIENTRO ATO	9.03.1.0104	CP	0,00	0,00	0,00	0,00
<i>Fondo Pluriennale Vincolato: Rifiuti (Titolo 1)</i>							
			CS	35.421,40	0,00	-24.766,59	10.654,81
				0,00	0,00	0,00	0,00
2024 S 109505101	Servizio smaltimento rifiuti - Addizionale provinciale Trasferimenti	9.03.1.0104	CP	0,00	0,00	0,00	0,00
<i>Fondo Pluriennale Vincolato: Rifiuti (Titolo 1)</i>							
			CS	4.799,84	0,00	-4.799,84	0,00
				0,00	0,00	0,00	0,00
2024 S 109602041	Parchi e servizi per la tutela ambientale del verde Acquisto di beni di consumo e/o di materie prime ed arredo.	9.02.1.0103	CP	2.000,00	0,00	-1.000,00	1.000,00
<i>Fondo Pluriennale Vincolato: Tutela, valorizzazione e recupero ambientale (Titolo 1)</i>							
			CS	2.500,00	0,00	-1.000,00	1.500,00
				0,00	0,00	0,00	0,00
2024 S 110401061	SPESE PER INTERVENTI STATISTICHE ASPETTIVE VITA QUOTIDIANA (CAP. 130/2)	12.07.1.0101	CP	500,00	0,00	0,00	500,00
<i>Fondo Pluriennale Vincolato: Programmazione e governo della rete dei servizi socio-sanitari e sociali (Titolo 1)</i>							
			CS	798,92	0,00	-238,92	500,00
				0,00	0,00	0,00	0,00
2024 S 110403191	Spese per interventi per disabilità gravissima	12.02.1.0103	CP	9.000,00	0,00	0,00	9.000,00
<i>Fondo Pluriennale Vincolato: Interventi per la disabilità (Titolo 1)</i>							
			CS	23.153,49	0,00	-14.153,49	9.000,00
				0,00	0,00	0,00	0,00
2024 S 110403194	ASACOM in favore degli alunni con disabilità delle scuole comunali dell'infanzia, primarie e secondarie di primo grado"	12.02.1.0103	CP	10.000,00	0,00	0,00	10.000,00
<i>Fondo Pluriennale Vincolato: Interventi per la disabilità (Titolo 1)</i>							
			CS	10.936,96	0,00	-488,24	10.448,72
				0,00	0,00	0,00	0,00
2024 S 110403201	SPESE PER CANTIERI DI LAVORO	12.05.1.0103	CP	0,00	58.788,95	0,00	58.788,95
<i>Fondo Pluriennale Vincolato: Interventi per le famiglie (Titolo 1)</i>							
			CS	3.006,37	58.788,95	0,00	61.795,32
				0,00	0,00	0,00	0,00
2024 S 110403212	SPESE GESTIONE CANTIERI DI LAVORO (QUOTA A CARICO COMUNE)	12.05.1.0103	CP	0,00	0,00	0,00	0,00
<i>Fondo Pluriennale Vincolato: Interventi per le famiglie (Titolo 1)</i>							
			CS	360,00	0,00	-360,00	0,00
				0,00	0,00	0,00	0,00
2024 S 110405031	CONTRIBUTI ASSISTENZIALI Trasferimenti	12.07.1.0104	CP	8.041,32	0,00	0,00	8.041,32
<i>Fondo Pluriennale Vincolato: Programmazione e governo della rete dei servizi socio-sanitari e sociali (Titolo 1)</i>							
			CS	10.542,62	0,00	-1.500,00	9.042,62
				0,00	0,00	0,00	0,00



Bilancio 118/2011 - Elenco Assestamento Bilancio 2024

COMUNE DI LONGI

Esercizio: 2024

Capitolo	Descrizione	Rif. Bil.	Stanziamto	Variazioni	Variazioni (+)	Variazioni (-)	Assestato
2024 S 110405081	SPESA DI COPARTICIPAZIONE PER PROGETTI DEL DISTRETTO SOCIO SANITARIO	12.05.1.0104	CP 1.000,00	0,00	0,00	0,00	1.000,00
Fondo Pluriennale Vincolato:	Interventi per le famiglie (Titolo 1)		CS 2.100,19	-1.100,19	0,00	-1.100,19	1.000,00
			0,00	0,00	0,00	0,00	0,00
2024 S 110503031	Servizio necroscopico e cimiteriale Spese per enel e varie	12.09.1.0103	CP 0,00	0,00	0,00	0,00	0,00
Fondo Pluriennale Vincolato:	Servizio necroscopico e cimiteriale (Titolo 1)		CS 700,00	-700,00	0,00	-700,00	0,00
			0,00	0,00	0,00	0,00	0,00
2024 S 201501021	Gestione beni demaniali e patrimoniali- fondo investimento	1.05.2.0202	CP 35.350,92	0,00	0,00	0,00	35.350,92
Fondo Pluriennale Vincolato:	Gestione dei beni demaniali e patrimoniali (Titolo 2)		CS 88.563,52	-11.703,01	0,00	-11.703,01	76.860,51
			0,00	0,00	0,00	0,00	0,00
2024 S 201501025	Gestione beni demaniali e patrimoniali fondo investimento parchi giochi inclusivi	1.05.2.0202	CP 0,00	0,00	0,00	0,00	0,00
Fondo Pluriennale Vincolato:	Gestione dei beni demaniali e patrimoniali (Titolo 2)		CS 1.479,22	-1.479,22	0,00	-1.479,22	0,00
			0,00	0,00	0,00	0,00	0,00
2024 S 201501081	Manutenzione straordinaria di immobili comunali finanziata da mutuo - entrata 1110/9	8.01.2.0202	CP 0,00	0,00	0,00	0,00	0,00
Fondo Pluriennale Vincolato:	Urbanistica e assetto del territorio (Titolo 2)		CS 598,02	-598,02	0,00	-598,02	-0,00
			0,00	0,00	0,00	0,00	0,00
2024 S 201501092	LAVORI DI EFFICIENTAMENTO ENERGETICO FINANZATI D.L.34/2019	1.05.2.0202	CP 50.000,00	0,00	0,00	0,00	50.000,00
Fondo Pluriennale Vincolato:	Gestione dei beni demaniali e patrimoniali (Titolo 2)		CS 133.198,86	-4.044,39	0,00	-4.044,39	129.154,47
			0,00	0,00	0,00	0,00	0,00
2024 S 201806021	INCARICHI PROFESSIONALI Incarichi professionali esterni	1.11.2.0202	CP 0,00	0,00	0,00	0,00	0,00
Fondo Pluriennale Vincolato:	Altri servizi generali (Titolo 2)		CS 605,00	-605,00	0,00	-605,00	0,00
			0,00	0,00	0,00	0,00	0,00
2024 S 204101032	LAVORI MESSA A NORMA IMPIANTO ANTINCENDIO SCUOLA MATERNA	4.01.2.0202	CP 0,00	0,00	0,00	0,00	0,00
Fondo Pluriennale Vincolato:	Istruzione prescolastica (Titolo 2)		CS 2.516,82	-2.516,82	0,00	-2.516,82	0,00
			0,00	0,00	0,00	0,00	0,00
2024 S 204201061	Interventi finalizzati alla messa in sicurezza dell'edificioDecreto n. 9571 del 07.06.2011	4.02.2.0202	CP 0,00	0,00	0,00	0,00	0,00
Fondo Pluriennale Vincolato:	Altri ordini di istruzione non universitaria (Titolo 2)		CS 15.000,00	-15.000,00	0,00	-15.000,00	0,00
			0,00	0,00	0,00	0,00	0,00



Bilancio 118/2011 - Elenco Assestamento Bilancio 2024

COMUNE DI LONGI

Esercizio: 2024

Capitolo	Descrizione	Rif. Bil.	Stanziamto	Variazioni	Variazioni (+)	Variazioni (-)	Assestato
2024 S 204301061	LAVORI PER ECOEFFICIENZA E RIDUZIONE DI CONSUMI SCUOLA MEDIA	4.06.2.0202	CP 0,00	0,00	0,00	0,00	0,00
	Fondo Pluriennale Vincolato: Servizi ausiliari all'istruzione (Titolo 2)		CS 104.661,73	-97.724,25	0,00	-97.724,25	6.937,48
				0,00	0,00	0,00	0,00
2024 S 204301062	MESSA IN SICUREZZA EDIFICI SCOLASTICI	4.06.2.0202	CP 0,00	0,00	0,00	0,00	0,00
	Fondo Pluriennale Vincolato: Servizi ausiliari all'istruzione (Titolo 2)		CS 25.420,67	-25.420,67	0,00	-25.420,67	0,00
				0,00	0,00	0,00	0,00
2024 S 204301063	FINANZIAMENTO PER CONTRIBUTI DA INFRASTRUTTURE SOCIALI	4.06.2.0202	CP 0,00	0,00	0,00	0,00	0,00
	Fondo Pluriennale Vincolato: Servizi ausiliari all'istruzione (Titolo 2)		CS 18.537,50	-18.537,50	0,00	-18.537,50	0,00
				0,00	0,00	0,00	0,00
2024 S 204301111	Intervento 00612SIC171	4.02.2.0202	CP 0,00	0,00	0,00	0,00	0,00
	Fondo Pluriennale Vincolato: Altri ordini di istruzione non universitaria (Titolo 2)		CS 35.600,00	-35.600,00	0,00	-35.600,00	0,00
				0,00	0,00	0,00	0,00
2024 S 208101031	LAVORI PUBBLICI	10.05.2.0202	CP 7.000,00	0,00	0,00	0,00	7.000,00
	Fondo Pluriennale Vincolato: Viabilità e infrastrutture stradali (Titolo 2)		CS 16.208,72	-2.310,40	0,00	-2.310,40	13.898,32
				0,00	0,00	0,00	0,00
2024 S 208101051	Manutenzione straordinaria strada località "Tre aree Portella Gazzana Margio Lovà	10.05.2.0202	CP 0,00	0,00	0,00	0,00	0,00
	Fondo Pluriennale Vincolato: Viabilità e infrastrutture stradali (Titolo 2)		CS 1.025,84	-1.025,84	0,00	-1.025,84	0,00
				0,00	0,00	0,00	0,00
2024 S 208101054	Lavori di miglioramento ed ammodernamento infrastrutturale della strada agricola c.da Pado -C.da Portella Gazzana - Fondo Mangalavite	10.05.2.0202	CP 0,00	649.000,00	649.000,00	0,00	649.000,00
	Fondo Pluriennale Vincolato: Viabilità e infrastrutture stradali (Titolo 2)		CS 0,00	649.000,00	649.000,00	0,00	649.000,00
				0,00	0,00	0,00	0,00
2024 S 209101011	RECUPERO E RIQUALIFICAZIONE DEL BORGO STORICO DI LONGI	8.01.2.0202	CP 0,00	0,00	0,00	0,00	0,00
	Fondo Pluriennale Vincolato: Urbanistica e assesto del territorio (Titolo 2)		CS 210.209,98	-110.209,98	0,00	-110.209,98	100.000,00
				0,00	0,00	0,00	0,00
2024 S 209101021	Lavori vari finanziati con oneri di urbanizzazione (compartecipazione per copertura chiesa cimitero com.le)	8.01.2.0202	CP 10.000,00	0,00	0,00	0,00	10.000,00
	Fondo Pluriennale Vincolato: Urbanistica e assesto del territorio (Titolo 2)		CS 12.427,01	-2.427,01	0,00	-2.427,01	10.000,00
				0,00	0,00	0,00	0,00



Bilancio 118/2011 - Elenco Assestamento Bilancio 2024

COMUNE DI LONGI

Esercizio: 2024

Capitolo	Descrizione	Rif. Bil.	Stanziamiento	Variazioni	Variazioni (+)	Variazioni (-)	Assestato
2024 S 209101041	COMPLETAMENTO CONSOLIDAMENTO ZONA SOTTOSTANTE PIAZZA DEGLI EROI E VIA SANTA CROCE	9.02.2.0202	CP 1.785.000,00 CS 1.800.605,32 0,00	0,00 -7.605,32 0,00	0,00 0,00 0,00	0,00 -7.605,32 0,00	1.785.000,00 1.793.000,00 0,00
Fondo Pluriennale Vincolato: Tutela, valorizzazione e recupero ambientale (Titolo 2)							
2024 S 209101042	CONSOLIDAMENTO A DIFESA DELCENTRO ABITATO ZONA SOTTOSTANTEPIAZZA DEGLI EROI E VIA SANTA CROCE (ENTRATA 1024/2)	9.02.2.0202	CP 1.950.000,00 CS 2.095.261,52 0,00	0,00 -30.616,37 0,00	0,00 0,00 0,00	0,00 -30.616,37 0,00	1.950.000,00 2.064.645,15 0,00
Fondo Pluriennale Vincolato: Tutela, valorizzazione e recupero ambientale (Titolo 2)							
2024 S 209101063	SISTEMAZIONE E RIQUALIFICAZIONE DI STRADE COMUNALI INTERNE DEL CENTRO ABITATO	9.02.2.0203	CP 789.891,00 CS 1.476.721,69 0,00	0,00 -142.180,38 0,00	0,00 0,00 0,00	0,00 -142.180,38 0,00	789.891,00 1.334.541,31 0,00
Fondo Pluriennale Vincolato: Tutela, valorizzazione e recupero ambientale (Titolo 2)							
2024 S 400004021	Spese per servizi per conto di terzi Depositi cauzionali	99.01.7.0702	CP 1.716,00 CS 1.922,56	0,00 91,00	0,00 91,00	0,00 0,00	1.716,00 2.013,56
2024 S 400005021	Spese per servizi per conto di terzi Rimborsio spese per servizi per conto di terzi	99.01.7.0702	CP 100.000,00 CS 122.893,31	0,00 -2.649,75	0,00 0,00	0,00 -2.649,75	100.000,00 120.243,56
2024 S 400006051	TRIBUTO PROVINCIALE (TEFA)	99.01.7.0702	CP 8.233,00 CS 15.867,22	411,50 4.306,17	411,50 4.306,17	0,00 0,00	8.644,50 20.173,39
Totale Variazioni CP Spese			5.472.640,24	792.885,70	819.385,70	-26.500,00	6.265.525,94
Totale Variazioni CS Spese			7.163.794,28	203.942,46	831.364,90	-627.422,44	7.367.736,74
Totale Variazioni Fondi Spese			0,00	0,00	0,00	0,00	0,00



PARERI SULLA PROPOSTA DI DELIBERAZIONE DI G.C., RESI AI SENSI DELL'ART. 12 DELLA LEGGE REGIONALE 23 DICEMBRE 2000, N. 30 E DELL'ART. 49 DEL T.U.EE.LL. n.267/2000 e SS.MM.II.

Si esprime parere **FAVOREVOLE**, in ordine alla **REGOLARITA' TECNICA**

Longi, 19/07/2024

IL RESPONSABILE DELL'AREA ECONOMICO FINANZIARIA
Rag Gabriella Pidalà



Ai sensi dell'articolo 12 della legge regionale 23 dicembre 2000, n. 30 e dell'articolo 49 del T.U. EE.LL. n. 267/2000 e s.m.i. per quanto concerne la **REGOLARITÀ CONTABILE**, si **esprime PARERE FAVOREVOLE**.

Longi, 19/07/2024

IL RESPONSABILE DELL'AREA ECONOMICO FINANZIARIA
Rag Gabriella Pidalà



ALLEGATO ALLA DELIBERA DI

CONSIGLIO COMUNALE N. 28

DEL 30.07.2024

DALLE ORE 18,00 - ALLE ORE 18,50.



COMUNE DI LONGI

Revisore Unico dei Conti

VERBALE N. 10 DEL 22/07/2024

Proposta di deliberazione n. 29 Consiglio Comunale del 18/07/2024 "Assestamento generale di bilancio e salvaguardia degli equilibri per l'esercizio 2024 ai sensi degli Artt. 175, comma 8 e 193 del D.LGS. n. 267/2000".

Il Revisore Unico,

Visti

la nota prot. n. 5725 del 19-07-2024 di richiesta del parere sulla proposta in oggetto;

Premesso che:

- con deliberazione C.C. n. 5 del 22/01/2024 è stato approvato il Bilancio di Previsione 2024/2026;

Considerato

- che successivamente all'approvazione del Bilancio di Previsione 2024/2026 sono emersi nuovi elementi contabili derivanti da fattori esogeni, e da fattori gestionali che hanno determinato le variazioni che risulta necessario apportare al Documento Contabile come evidenziato nella relazione del Responsabile del Servizio Finanziario;
- che con la variazione proposta al bilancio di previsione 2024/2026 si prevede:

per l'annualità 2024 nella parte entrate una variazione in aumento per € 819.385,70 e nella parte spese una variazione in aumento per € 819.385,70.

Atteso che:

- con la variazione di bilancio di cui alla presente deliberazione viene assicurato il permanere e l'invarianza degli equilibri generali di bilancio del rispetto del pareggio di bilancio.

Richiamati:

- il D.Lgs. 267/2000 TUEL,
- il D. Lgs. 118/2011 e s.m.i.;
- l'O.A.EE.LL. vigente in Sicilia;
- lo Statuto comunale e il Regolamento di contabilità comunale vigenti;

In esito all'esame della proposta di deliberazione del Consiglio Comunale n. 29 del 18/07/2024 "Assestamento generale del Bilancio Finanziario e Salvaguardia degli equilibri di bilancio 2024/2026"; e della documentazione allegata alla stessa, la variazione al Bilancio di Previsione proposta si può rappresentare schematicamente come di seguito:

ANNO 2024			
ENTRATA		Importo	Importo
Variazioni in aumento	CO	€ 792.885,70	
	CA	€ 1.082.298,19	
Variazioni in diminuzione	CO		€ 0,00
	CA		€ 13.462,64
SPESA		Importo	Importo
Variazioni in aumento	CO		€ 819.385,70
	CA		€ 831.364,90
Variazioni in diminuzione	CO	€ 26.500,00	
	CA	€ 627.422,44	
TOTALE A PAREGGIO	CO	€ 819.385,70	€ 819.385,70

	CA	€. 454.875,75	€. 817.902,26
--	----	---------------	---------------

Vista ed esaminata, inoltre, la documentazione acquisita agli atti;

Osservato che la proposta di variazione rispetta il mantenimento del pareggio richiesto per le variazioni al bilancio di previsione e gli equilibri finanziari;

Dato atto che la proposta di deliberazione del Consiglio Comunale n. 29 del 18/07/2024 "Assestamento generale del Bilancio Finanziario e Salvaguardia degli equilibri di bilancio 2024/2026"; reca i seguenti pareri:

- parere FAVOREVOLE di regolarità tecnica espresso, in data 19/07/2024, dalla Dr.ssa Gabriella PIDALA';
- parere FAVOREVOLE di regolarità contabile espresso, in data 19/07/2024, dal Dr.ssa Gabriella PIDALA';

tutto ciò visto, premesso, considerato, richiamato, esaminato, accertato, rilevato e dato atto,

ESPRIME

parere FAVOREVOLE in ordine all'approvazione della proposta di deliberazione di che trattasi.

Il Revisore Unico
(Dott. Michele Calogero Falletta)

Firmato digitalmente

COMUNE DI LONGI C_E674 - - 1 - 2024-07-23 - 0005770

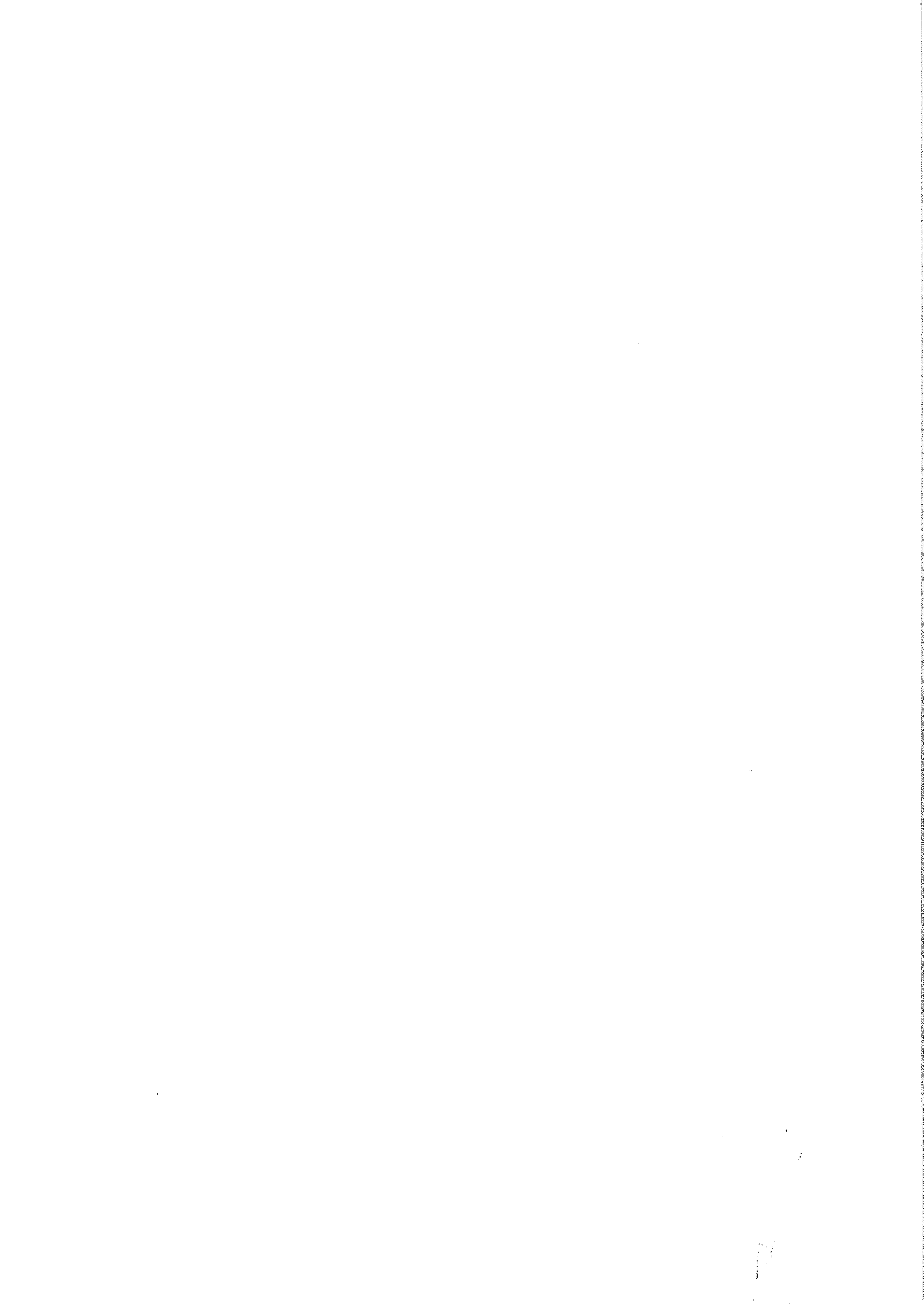

Letto, approvato e sottoscritto

Il Consigliere Anziano
Concettina SUTERA

Concettina SUTERA

Il Presidente

D.ssa Valentina CONTI NIBALI

Valentina CONTI NIBALI

Il Segretario Comunale

Dott. Carmelo PINO

Carmelo PINO

PUBBLICAZIONE DEL PROVVEDIMENTO

Il sottoscritto Segretario Comunale dispone che la presente deliberazione del Consiglio Comunale sarà pubblicata all'Albo *on line* del sito istituzionale dell'Ente per 15 giorni consecutivi, a far data dal

01.08.2024

Longi, li 30.07.2024

IL SEGRETARIO COMUNALE

Dott. Carmelo PINO

Carmelo PINO

CERTIFICATO DI ESECUTIVITA'

La presente deliberazione è divenuta esecutiva il _____ ai sensi dell'art. 12, comma 1, Legge Regionale 3 dicembre 1991, n. 44, in quanto decorsi 10 giorni dalla data di pubblicazione all'Albo On-line del sito istituzionale dell'Ente.

Longi, _____ Il Segretario Comunale Dott. Carmelo PINO _____

La presente deliberazione è stata dichiarata immediatamente esecutiva ai sensi dell'art. 12, comma 2, della Legge Regionale 3.12.1991, n. 44.

Longi, 30.07.2024 Il Segretario Comunale Dott. Carmelo PINO *Carmelo PINO*

CERTIFICATO DI PUBBLICAZIONE

Il sottoscritto Segretario Comunale, su conforme attestazione del responsabile delle Pubblicazioni,

CERTIFICA

che la presente deliberazione – ai sensi dell'art. 11, comma 1, della L.R. n. 44/1991 – è stata pubblicata all'Albo *on line* del sito istituzionale dell'Ente per 15 giorni consecutivi, dal _____ al _____, e che non sono stati presentati reclami o osservazioni.

Longi, li _____

Il Resp.le delle Pubblicazioni

IL SEGRETARIO COMUNALE

Dott. Carmelo PINO
